

BBN background

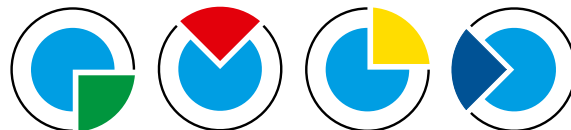

Kundeninformation rund um die BBN-Produktfamilie

3 | 2018

Workforce



Mit BBN PEPZeit setzen Sie für Ihre unternehmerischen Entscheidungen auf belastbare Fakten..... Seite 1

Interview



Simone Bressler von der Steinofenbäcker GmbH über BBN PEPZeit im praktischen Einsatz Seite 2

BBN-Connect



Mit BBN-Connect vernetzen Sie alle organisatorischen Bereiche Ihres Unternehmens online Seite 3

Seminare



Seminartermine im zweiten Halbjahr 2018 an der Akademie des Deutschen Bäckerhandwerks Seite 4

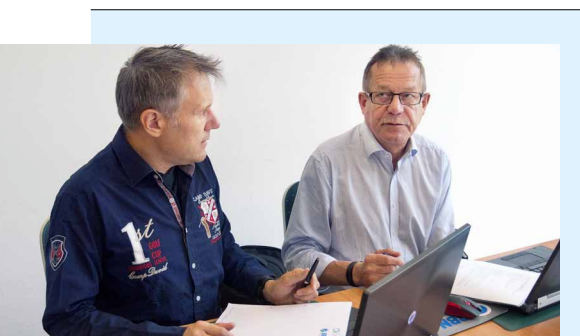

Liebe Leserinnen und Leser,

ein neues Mitglied der BBN-Produktfamilie kündigt sich an: BBN-Connect, die Online-Vernetzung zur Verwaltung aller organisatorischen Bereiche Ihres Unternehmens. Die neue Lösung zeichnet sich unter anderem durch einfache Bedienung dank intuitiver Benutzeroberfläche aus. Offiziell vorgestellt wird BBN-Connect auf der diesjährigen iba in München. In dieser Ausgabe des *BBN background* informieren wir Sie schon vorab über die Highlights von BBN-Connect!

Michael Ott & Rolf Kränzlein

Michael Ott & Rolf Kränzlein



Wir freuen uns über Ihren Besuch auf der iba 2018 in Halle B4 auf Stand 420.

Personalkennzahlen verbessern

BBN PEPZeit in der Praxis

Eine Workforce-Lösung liefert solide Fakten als Entscheidungsgrundlage für die Betrachtung des Unternehmens, einzelner Abteilungen oder Mitarbeiter.

Die O.K. Software & Beratung GmbH bietet mit BBN PEPZeit eine fortschrittliche Personaleinsatzplanung an, die schon viele Kunden überzeugt hat, da mit ihr eine einfache Erstellung von Arbeitsplänen möglich ist. Mit den integrierten Statistiken lassen sich die Personalkennzahlen eines Unternehmens verbessern.

Wenn es um Personalzahlen geht, kennt man in vielen Unternehmen die Standardwerte, wie sie aus der Zeiterfassung kommen und vielleicht noch ein oder zwei Zusatzzahlen. Mit BBN PEPZeit ist es möglich, deutlich mehr an Zahlenmaterial zu generieren. Material, das

helfen kann, unternehmerische Entscheidungen auf echten Fakten aufzubauen. Die wohl am häufigsten genutzte ist die so genannte Mannstatistik. Hier lassen sich die eingesetzten Stunden nach verschiedensten Kriterien anzeigen

und filtern. Angefangen von Gesamtzahlen für die Geschäftsführung über Standort- oder abteilungsbezogene Daten für die entsprechenden Verantwortlichen bis hin zu Auswertungen nach Lohngruppen oder einzelnen Mitarbeitern.

Die Überstundenstatistik erlaubt einen guten Überblick über die geleisteten Überstunden und bringt diese auf Mitarbeitererebene mit den eigentlich geplanten Stunden in Zusammenhang. Neben der Darstellung in Stunden ist auch eine prozentuale Berechnung der Überstunden auf Basis der geplanten Stunden möglich. Dies erlaubt einen schnellen

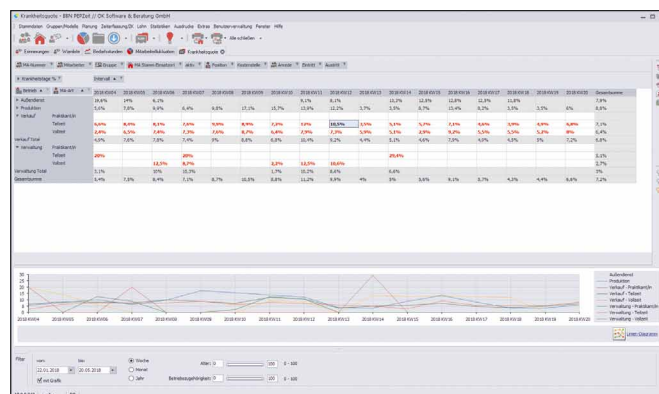

Eine komfortable Übersicht erlaubt den schnellen Überblick über die Krankheitsquote – aufgeschlüsselt bis hin zur Beschäftigungsart und Qualifikation.

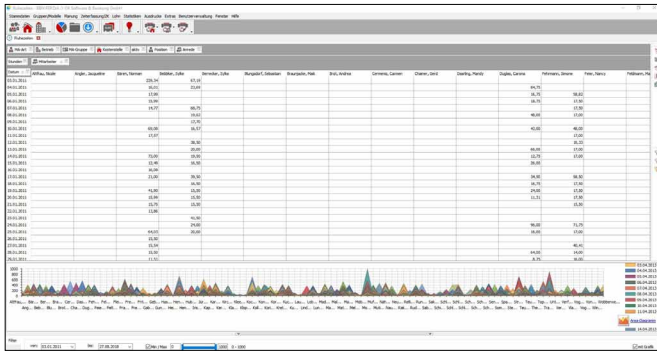

Welche Ruhezeiten haben Mitarbeiter in einem bestimmten Zeitraum genommen? Mit der Ruhezeitenübersicht lassen sich Pausenregelungen überwachen.

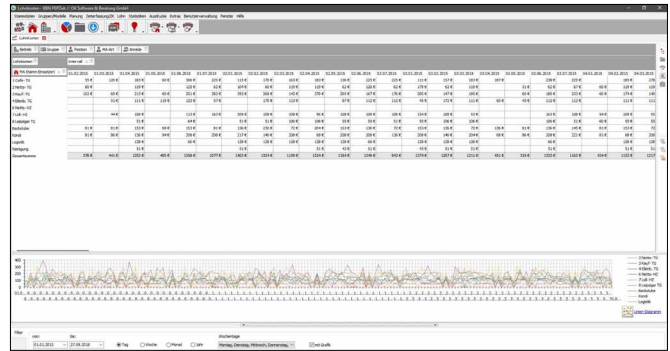

In der Lohnkostenübersicht werden angefallene Lohnkosten nach verschiedenen Kriterien gefiltert. Detaillierte und individuelle Auswertungen sind möglich.

Vergleich von Mitarbeitern, auch in verschiedenen Stundenmodellen. In der Krankheitsquotenauswertung ist es möglich, die Mitarbeiter nach verschiedensten Kriterien, wie Betriebszugehörigkeit, Abteilung oder Alter zu filtern. Hierüber lassen sich eventuell verborgene Zusammenhänge aufdecken. Eine Auswertung der Mitarbeiterfluktuation kann – wenn man die richtigen Filterkriterien einsetzt – Schwachpunkte in der Führungsebene aufdecken. Wenn in einer Filiale Mitarbeiter überdurchschnittlich oft kommen oder gehen, kann dies auch an der Filialleitung oder -betreuung liegen. Wurde bei Mitarbeitern, die das Unternehmen verlassen, ein Austrittsgrund erfasst, kann dieser ebenfalls als

Filterkriterium dienen. Um die Lohnkosten über PEPZeit auszuwerten, ist es notwendig, die Löhne in den Mitarbeiterstammdaten zu erfassen. Geschieht dies, so können verschiedene Zeiträume, Abteilungen und diverse andere Auswahlkriterien herangezogen werden, um die Lohnkosten auszuwerten.

Bei der Bedarfsstundenplanung sind wir beim alltäglichen Umgang mit PEPZeit angekommen. Auch hier kann bis auf die verplanten Mitarbeiterqualifikationen hin ausgewertet werden. So kann entschieden werden, ob beispielsweise zwei Filialen mit ähnlicher Umsatzstruktur tatsächlich unterschiedliche Bedarfspläne brauchen. Mit der Möglichkeit,

Statistiken zu erstellen und diese nach diversen Kriterien auszuwerten und zu filtern, erlaubt es PEPZeit, Personalzahlen besser zu nutzen als lediglich den Lohn zu errechnen. Bei der Bewertung von Abteilungen und Filialen nach Personalkennzahlen können Stärken oder Schwächen auftauchen, die bei den sonst üblichen umsatzbasierten Betrachtungen nicht auffallen würden. So ist eine detailliertere und fundiertere Bewertung des Unternehmens als ganzes, über einzelne Abteilungen bis hin zum einzelnen Mitarbeiter gewährleistet.

Über den Autor: Markus Nitz ist Bäckermeister, langjähriger BBN-Anwender und freier Journalist in Duisburg.

Interview

BBN background sprach mit Simone Bressler von der Steinofenbäcker GmbH in Ibbenbüren über die Vorteile von BBN PEPZeit im praktischen Einsatz.

Frau Bressler, wie lange nutzen Sie BBN PEPZeit schon?

Wir haben im Januar 2017 angefangen und nach und nach mehr Funktionen genutzt. Mittlerweile nutzen wir die Software umfangreich.

In welchen Unternehmensbereichen setzen Sie BBN PEPZeit ein?

Wir erstellen damit Dienstpläne, erfassen die Stunden sowie die Stundenleistungen und verwalten die Fehlzeiten mit PEPZeit für alle Unternehmensbereiche, sei es Verkauf, Versand, Produktion oder Verwaltung. Wir nutzen nicht in allen Bereichen alle oben genannten Möglichkeiten. Dies tun wir nur dort, wo es sinnvoll ist.

Mit welchen Auswertungen arbeiten Sie regelmäßig?

Wie schon gesagt, wir schauen, in welchem Unternehmensbereich wir welche Auswertungen brauchen. Aber global betrachtet nutzen wir die Mannstatistiken und die Mannstatistiken pro Monat. Weiterhin nutzen wir die Möglichkeiten, uns Fehlzeiten grafisch darstellen zu lassen.

Gibt es bestimmte Ausdrücke, die Sie regelmäßig nutzen?

Selbstverständlich. Wir geben unseren Mitarbeitern ihren persönlichen Arbeitsplan an die Hand, was besonders bei wechselnden Arbeitszeiten oder Einsatzorten hilfreich ist. Auch die Stundenkonten bekommen die Mitarbeiter

ausgedruckt, das ist für uns ein wichtiges Instrument, um die Transparenz der Abrechnungen zu gewährleisten. Für die einzelnen Abteilungs- oder Filialleiter drucken wir die Stundenauswertungen je Einsatzort aus und die Geschäftsführung bekommt dies noch für das Gesamtunternehmen.

Was hat sich bei Ihnen durch den Einsatz und die Auswertung der Statistiken und Ausdrücke geändert?

Es ist schwer zu sagen, ob Veränderungen in den Kennzahlen alleine auf BBN PEPZeit oder auch auf generellen Änderungen im Unternehmen fußen, ich denke, dass beides seinen Teil beigetragen hat. Was auf jeden Fall deutlich besser geworden ist, ist die Transparenz. Wir haben einfach viel mehr Zahlen, auf die wir unsere Entscheidungen aufbauen können. ■

Online vernetzt

+++ NEU +++

Premiere auf der iba: BBN-Connect

BBN-Connect – das neueste Produkt aus dem Hause BBN vernetzt sämtliche organisatorischen Bereiche Ihres Betriebs online miteinander. Durch die intuitive und moderne Benutzeroberfläche lässt sich die Lösung ganz einfach bedienen.

Verbessern Sie durch Nachrichten, Anweisungen, Aufgabenmanagement und das einzigartige Informationssystem in BBN-Connect die Kommunikation mit Ihren Mitarbeitern. Das Meldungssystem gewährleistet, dass Kollegen Sie jederzeit auf dem Laufenden halten können –

beispielsweise über defekte Geräte oder Qualitätsreklamationen. Gehen Sie das Thema Hygiene-Management aktiv an: Reinigungspläne und Checklisten stellen einen sauberen Ablauf in jeder Ihrer Filialen sicher. Und mit der Filialeinsatzplanung in Verbindung mit BBN PEPZeit

behalten Sie jederzeit den Überblick über die Schichtenteilung.

Planen Sie Ihre Termine – dank BBN-Connect-Erinnerungsfunktionen vergessen Sie nichts mehr! Oder integrieren Sie Ihr Bestellsystem Bessie in BBN Connect. Oder profitieren Sie von der Gerätemanagement der BBN-Software. Oder nutzen Sie BBN-Connect in Verbindung mit der BBN-Software, BBN-Kasse und BBN PEPZeit für optimale Abläufe. Oder, oder, oder ... die Möglichkeiten sind unbegrenzt, ob als Einzellösung oder in Verbindung mit Fremdsystemen. Die Einbindung von Fremdsystemen macht mit BBN-Connect außerdem ein E-Learning-System möglich.

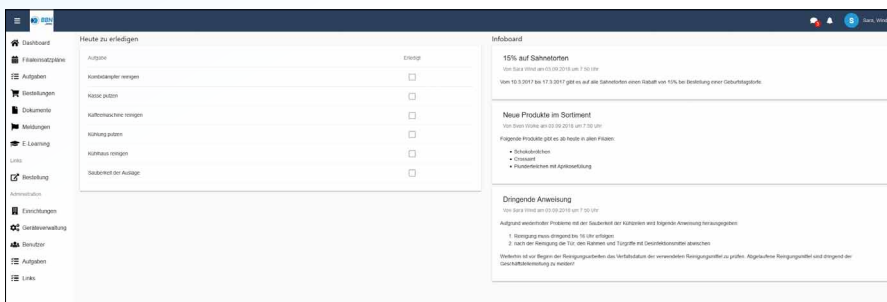

BBN-Connect wird auf der iba 2018 in München vorgestellt.

Neue Funktionen in der BBN-Software

Bleiben Sie immer up to date!

Von Kunden wurden wir gefragt, ob es nicht möglich wäre, ...

... Updates und Beta-Versionen selbst herunterladen und installieren zu können. Gefragt, getan. Laden Sie sich jetzt die aktuellste Version unserer Software herunter, um in Zukunft Ihre BBN-Updates selbst downloaden zu können. So profitieren Sie von unseren Zwischenversionen, die wöchentlich erscheinen.

Außerdem warten viele weitere Neuerungen und Erweiterungen rund um BBN-Prognos darauf, von Ihnen entdeckt zu werden – zum Beispiel noch genauere Vorhersagen und Verteilungen.

Darüber hinaus erwarten Sie diese Highlights:

- Selbstdefinierte Artikellisten können jetzt direkt mit allen Spalteninhalten

ausgedruckt werden. Im Druckmenü wählen Sie dazu die Formular-Variante „Autoformular“.

- Jobtimer: Auch unseren Jobtimer haben wir mit vielen Neuerungen ausgestattet. Profitieren Sie von weiteren Modulen, Funktionen und Zeitmodellen.
- Innerhalb des Einkaufes können bei Lieferantenartikeln nun Massenpreisänderung durchgeführt werden.

Zudem erwarten Sie unzählige weitere Updates und Funktionen. Die aktuellste Versionsinfo können Sie jederzeit unter „Hilfe-Updates suchen/Betaversion suchen“ herunterladen.

Wir empfehlen die regelmäßige Installation der BBN-Updates.

*Liebes BBN-Team,
wie wäre es denn,
wenn ...*

Corporate Design

Und noch ein Update

Da tut sich was ... aufmerksame Leser des BBN background haben es längst bemerkt.

Aktuell überarbeiten wir den Auftritt unseres Unternehmens – behutsam und in kleinen Schritten. Bewährtes wollen wir belassen, insgesamt aber das Wachstum der vergangenen Jahre sichtbar werden lassen. Lassen Sie sich von der neuen Vielfalt rund um BBN auf der iba 2018 in München überraschen!



Seminare



Gemeinsam mit der Akademie des Deutschen Bäckerhandwerks führen wir in Weinheim in modernen Computer-Schulungsräumen regelmäßig Schulungen und Weiterbildungen zur Bäckereisoftware BBN und zur BBN-Kasse durch.

Unsere Seminartermine im zweiten Halbjahr 2018:

17. Oktober 2018 9:30 — 16:00 Uhr	BBN intensiv: Werkzeug Statistik Inhalte: Statistik, Auswertungen, weitere Möglichkeiten. Referent: Rolf Kränzlein Seminargebühr: 340,— € zzgl. 20,— € Verpflegungspauschale
18. Oktober 2018 9:30 — 16:00 Uhr	BBN intensiv: Filialkontrolle Inhalte: Filialkontrolle, Stammdaten, Snacks, weitere Möglichkeiten. Referent: Rolf Kränzlein Seminargebühr: 340,— € zzgl. 20,— € Verpflegungspauschale
28. November 2018 9:30 — 16:00 Uhr	BBN intensiv: Vom Rohstoff zum Artikel Inhalte: Stammdaten, Rezepte, Kalkulation. Referent: Rolf Kränzlein Seminargebühr: 340,— € zzgl. 20,— € Verpflegungspauschale
29. November 2018 9:30 — 16:00 Uhr	Warenwirtschaft in BBN Professional Inhalte: Stammdaten, Zusammenhänge, Kontrolle, Auswertungen. Referent: Michael Stephan Seminargebühr: 340,— € zzgl. 20,— € Verpflegungspauschale

Unsere Seminare finden an der Akademie des Deutschen Bäckerhandwerks in Weinheim statt. Jeder Teilnehmer hat einen PC zur Verfügung. Die Anmeldung und Abwicklung erfolgt direkt über die Akademie des deutschen Bäckerhandwerks in Weinheim. Ausführliche Informationen und die Links zur Anmeldung zu den Seminarterminen finden Sie unter www.ok-gmbh.com/unternehmen/seminare.

Impressum

BBN background

Kundeninformation rund um die BBN-Produktfamilie

Herausgeber

O.K. Software & Beratung GmbH
 Aalener Straße 12/1
 74429 Sulzbach-Laufen
www.ok-gmbh.com
info@ok-gmbh.com

Verantwortlich für den Inhalt

Michael Ott, Rolf Kränzlein

Bildnachweise

OK GmbH (1,4), PEAK Agentur für Kommunikation (3)

Nachdruck, Aufnahme in Online-Dienste und Internet sowie Vervielfältigung auf Datenträgern nur nach schriftlicher Zustimmung des Herausgebers.

Änderungen vorbehalten, Einzelangaben ohne Gewähr | Stand: September 2018

Find us on Facebook



Lernen Sie uns und unsere Produkte BBN-Software, BBN-Kasse, BBN PEPZeit und – jetzt ganz neu – BBN-Connect auch auf Facebook kennen! Die Links auf unsere beiden informativen Facebook-Accounts finden Sie auf unseren Webseiten www.ok-gmbh.com und www.bbn-kasse.de. Wir freuen uns, Sie in der virtuellen Welt zu sehen!

... IMMER AKTUELL

Alle Neuigkeiten rund um BBN gibt's auch in unserem Newsletter unter www.ok-gmbh.com!